

Ansicht von Südost
M 1:100

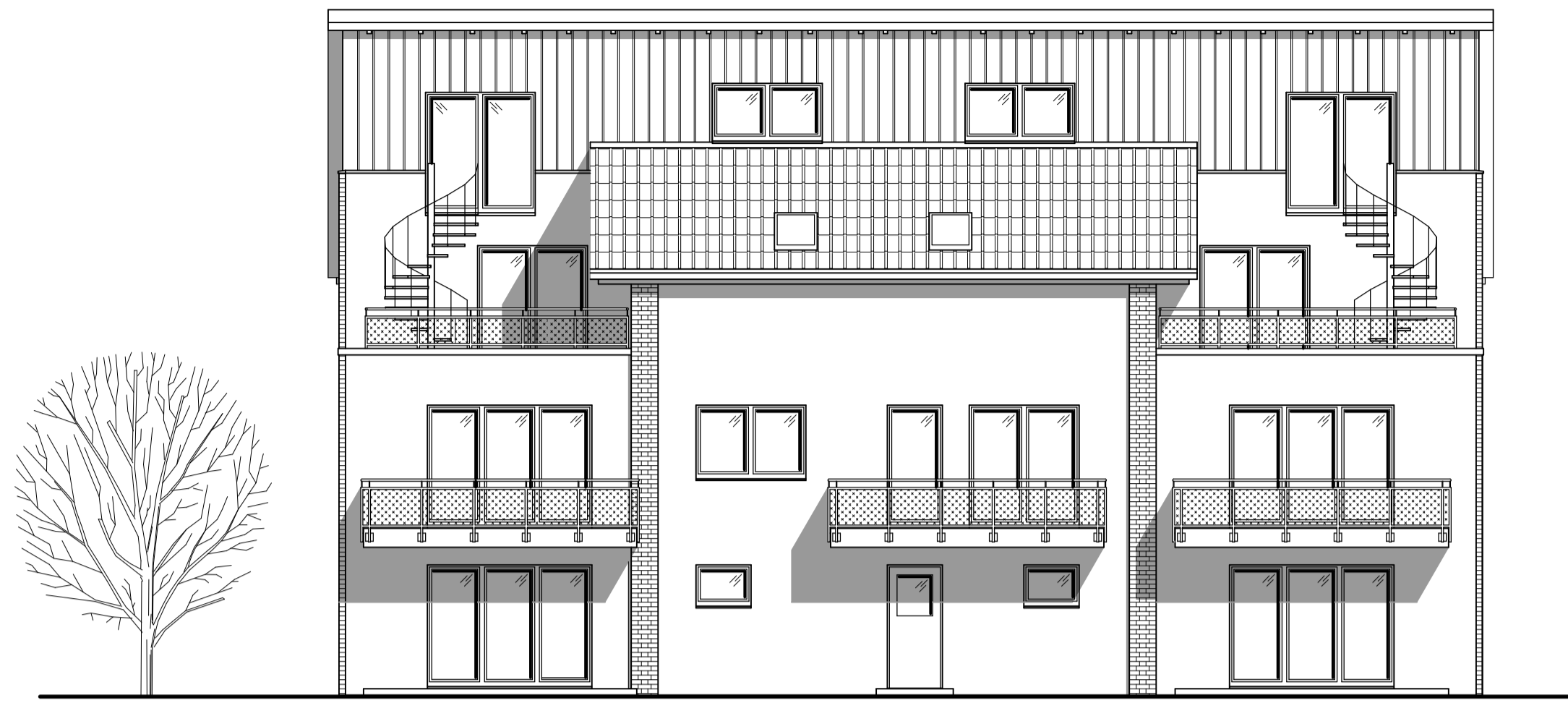

Ansicht von Südwest
M 1:100

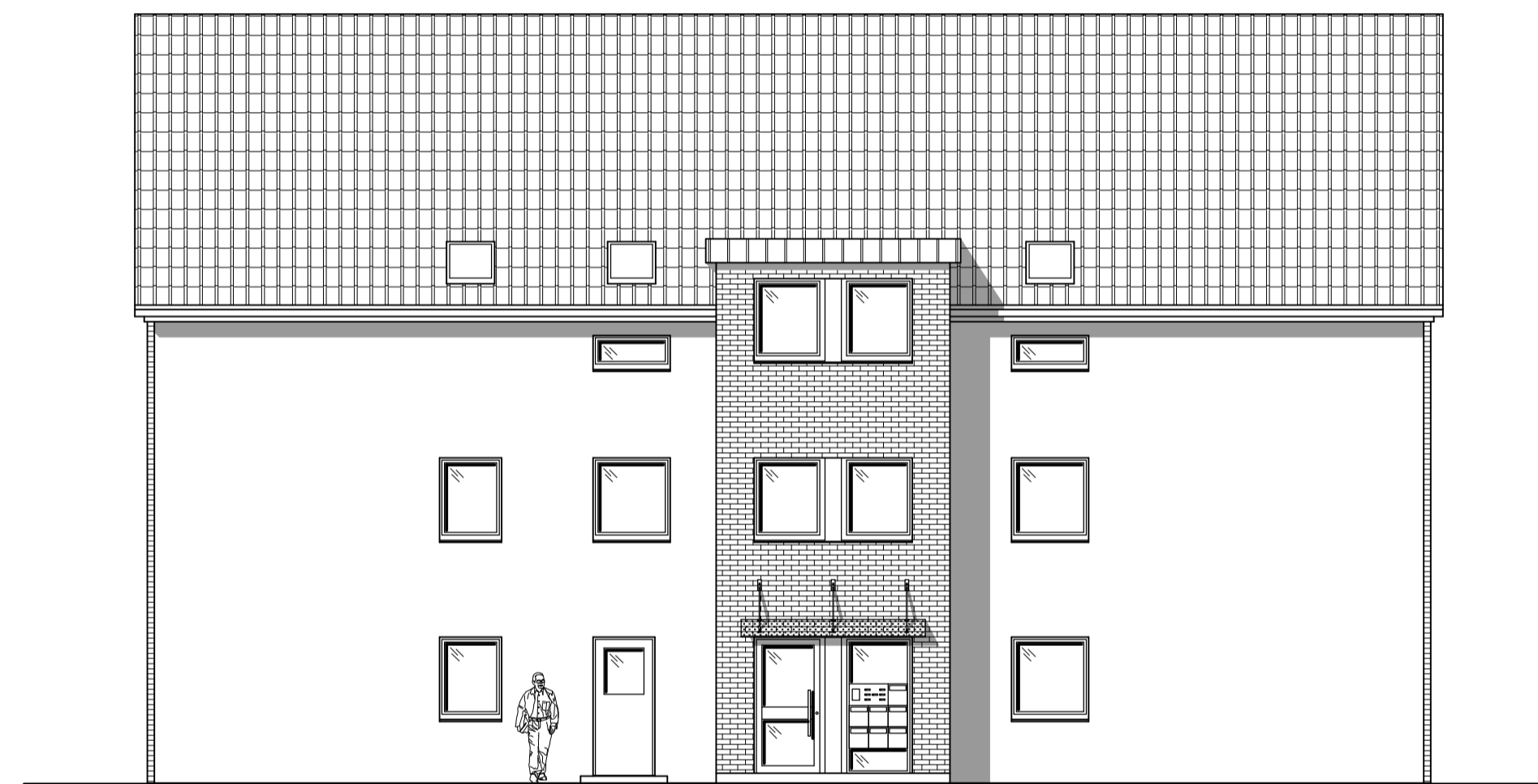

Ansicht von Nordost
M 1:100

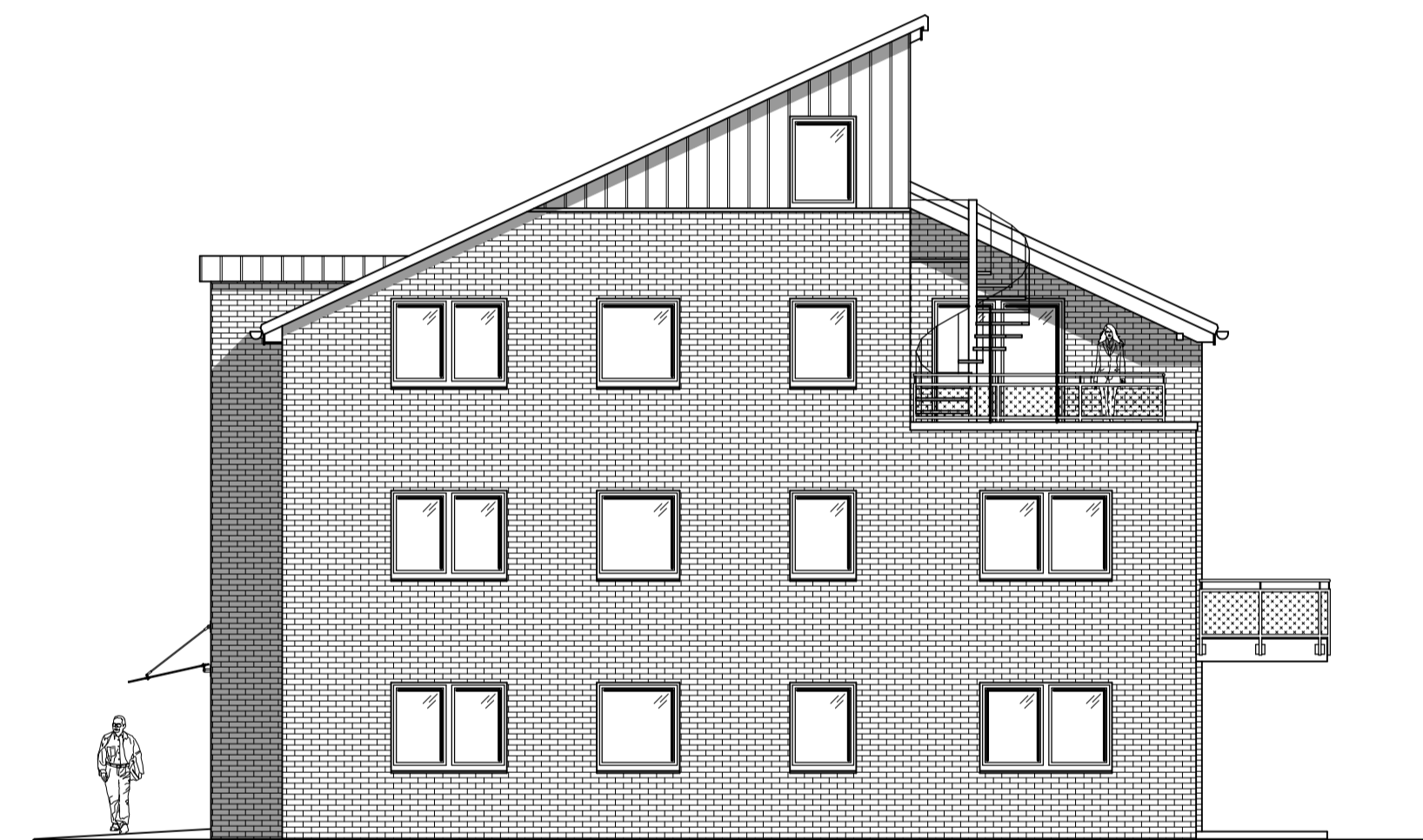

Ansicht von Nordwest
M 1:100

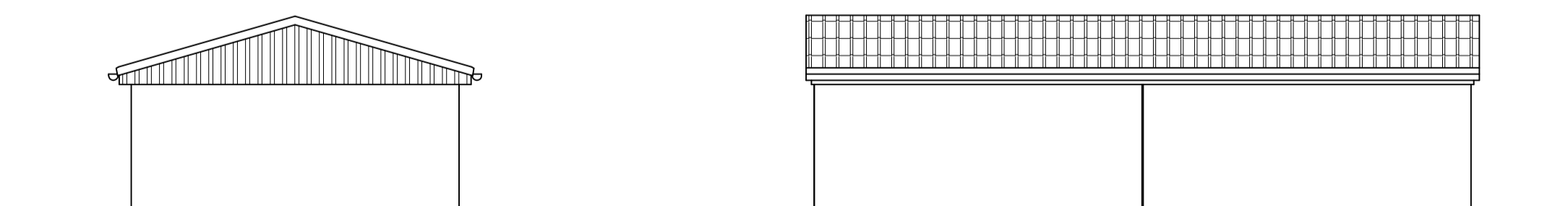

Ansicht von Westen
M 1:100

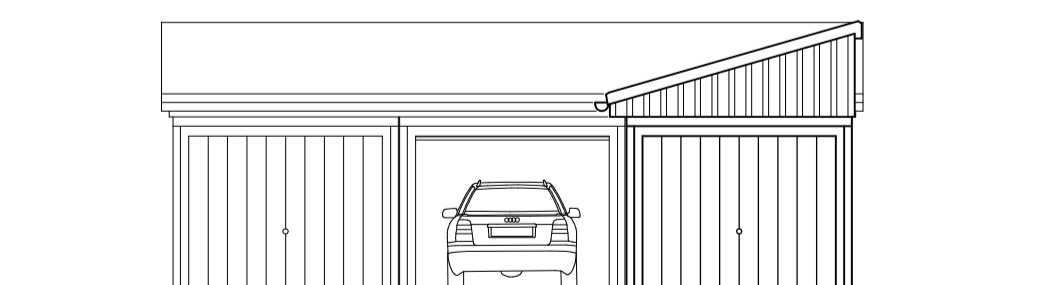

Ansicht von Süden
M 1:100

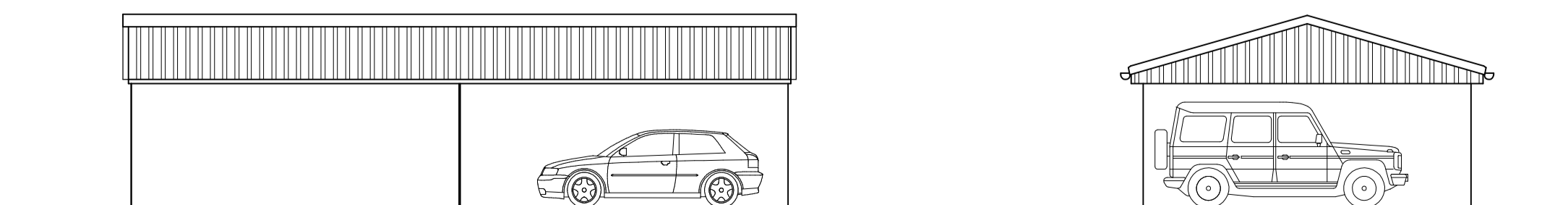

Ansicht von Osten
M 1:100

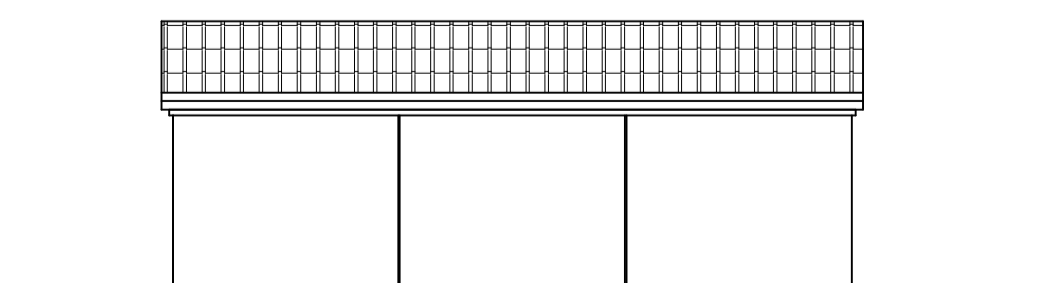

Ansicht von Norden
M 1:100

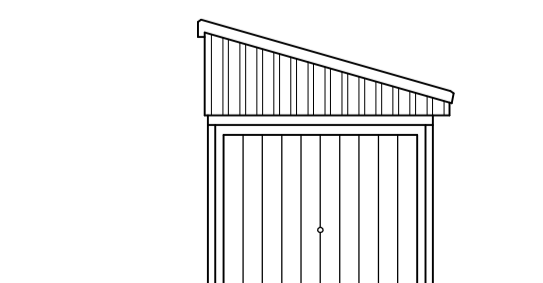

Unterschrift Bauherr:

Unterschrift Entwurfsverfasser:

A	17.01.2017	MG	Außentreppe im DG (als 2. Rettungsweg)
-	14.11.2016	MG	Zeichnung erstellt

Index: Datum: gez.: Vorgang / Änderung:

Bauherr:
Axel Gläser
Im Eichenbrink 4, 31535 Neustadt
Tel.: 0 50 32 - 98 09 12

Bauvorhaben:
**Neubau eines Mehrfamilienhauses mit
mit 7 Wohnungen und 5 Garagen**

Bauort:
**Bebauungsplangebiet 159 D/H/I
"Auengärten", Planstraße D**
Gemarkung: Neustadt - Flur: 2 - Flurstk. 240 / 11

Planinhalt:
Ansichten

Blatt-Nr.:	Index:	Maßstab:	Blattgröße:
E-03	A	1:100	A 1

GEISLERBAU
Wir beraten, planen und bauen Ihr individuelles Heim.
Mändelsöher Str. 65b - 31535 Neustadt-Mändelsöch
Tel: 0 50 72 / 6 19 - Fax: 0 50 72 / 75 94
www.geisler-bau.de e-mail: kontakt@geisler-bau.de